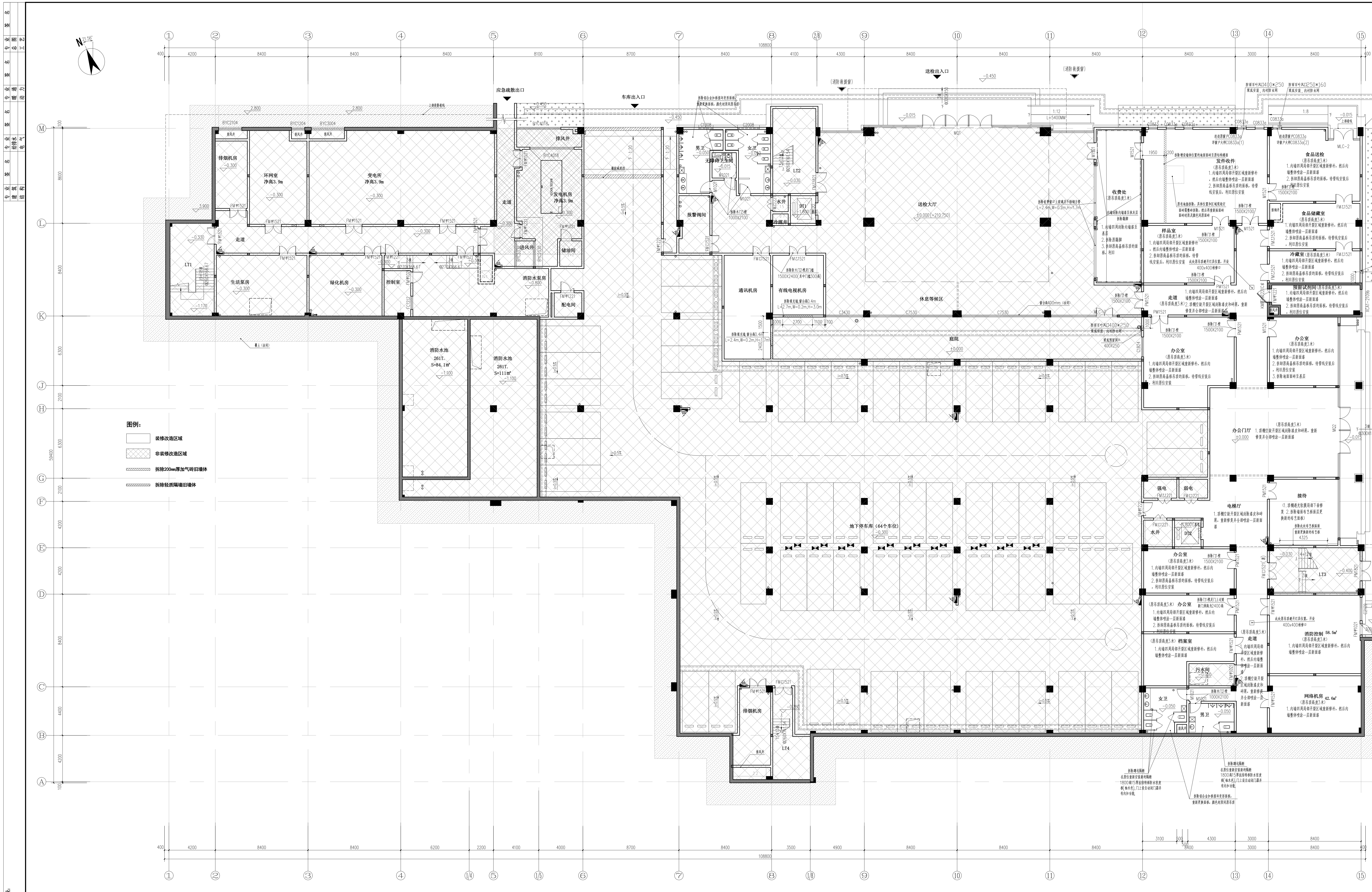
图例：
▭ 装修改造区域
▨ 非装修改造区域
拆除200mm厚加气砖旧墙体
拆除轻质隔墙旧墙体
应急疏散出口
车库出入口
送检出入口
办公主入口 -0.450
办公次入口 -0.450
排烟机房
环网室 净高3.9m
变电所 净高3.9m
发电机房 净高3.9m
排风井
储油间
走道
LT1
生活泵房
绿化机房
控制室
消防水泵房
配电间
消防水池 261T S=84.1m²
消防水池 261T S=111m²
男卫
女卫
无障碍卫生间
LT2
水井
DT1
报警阀间
通讯机房
有线电视机房
送检大厅 ±0.000
休息等候区
庭院 ±0.000
地下停车库（64个车位） -0.300
收费处 (原吊顶高度3米)
发件收件 (原吊顶高度3米)
食品送检 (原吊顶高度3米)
食品储藏室 (原吊顶高度3米)
冷藏室 (原吊顶高度3米)
预留试剂间 (原吊顶高度3米)
样品室 (原吊顶高度3米)
办公室 (原吊顶高度3米)
办公门厅 ±0.000
强电
弱电
电梯厅
DT2
接待
LT3
档案室
污水间
消防控制 58.5m²
网络机房 42.6m²
排烟机房
LT4
108800

实验区一层改造拆除修复平面图 1:100

注：1.砌块的拆除顺序应由上至下逐皮拆除，拆除高度应根据砌块砌筑情况进行整皮拆除，拆除前应搭好施工架并做好防护工作，门洞过梁的拆除应采用机械切割的工艺，严禁暴力破拆。

2.内墙漆等涂料饰面若墙面漆膜牢固、仅脏污、无起泡或裂缝，可直接打磨后重新粉刷内墙漆；若存在粉化，开裂或脱落，需铲除旧层并修补基层。

3.高晶板吊顶以及铝扣板吊顶拆除应采取保护性拆除措施，并将拆除的面板妥善保存，在实验设备安装等分部工程完工后进行原位安装恢复，遇面板破损的参照原有材料进行颜色、规格进行恢复。

4.地面面砖有拆除区域，重新补贴面砖，面砖材质及颜色需同原楼地面面砖，新旧面砖交界处需整砖铺贴。

5.现场已建装修区域，踢脚线局部有脱落的，针对现场情况做相应修补。

6.已装修房间墙面、地面需要管线预埋需要开槽区域详见各专业安装图，开槽后需要修补做法详见室内装修构造做法表相应部位做法。

福建省机电沿海
建筑设计研究院有限公司

证书编号： A135003677 A235003674

资质范围： 建筑工程甲级 机械行业甲级
电子工程甲级 轻钢结构甲级
工程咨询甲级 市政工程乙级
城乡规划丙级 变电工程丙级

施工图审查批准单位：

施工图审查批准书证号：

图纸专用章

福建省工程勘察设计图纸专用章
福建省机电沿海建筑设计研究院有限公司
资质 范围： 建筑工程
等级：甲级 证号:A135003677
有效期至：2030年02月14日

注册执业章

中华人民共和国一级注册建筑师
姓 名： 王建平
注册号： 3500367-006
有效期： 至2026年12月22日

注册执业章

建设单位：

福建省产品质量检验研究院

工程名称：

国家加工食品质量检验检测中心（福州）
武夷山基地装修改造设计
实验功能区

职 责	姓 名	签 名
审 定	郑庆日	郑庆日
项目负责人	王建平	王建平
项目经理	许晓燕	许晓燕
专业负责人	王建平	王建平
审 核	林伟	林伟
校 对	王建平	王建平
设 计	许晓燕	许晓燕

图名：

实验区一层改造拆除修复平面图

工程编号	2026-03	版 别	1.00
图 别	装施	图 号	PM09
日 期	2026年 05月 日		