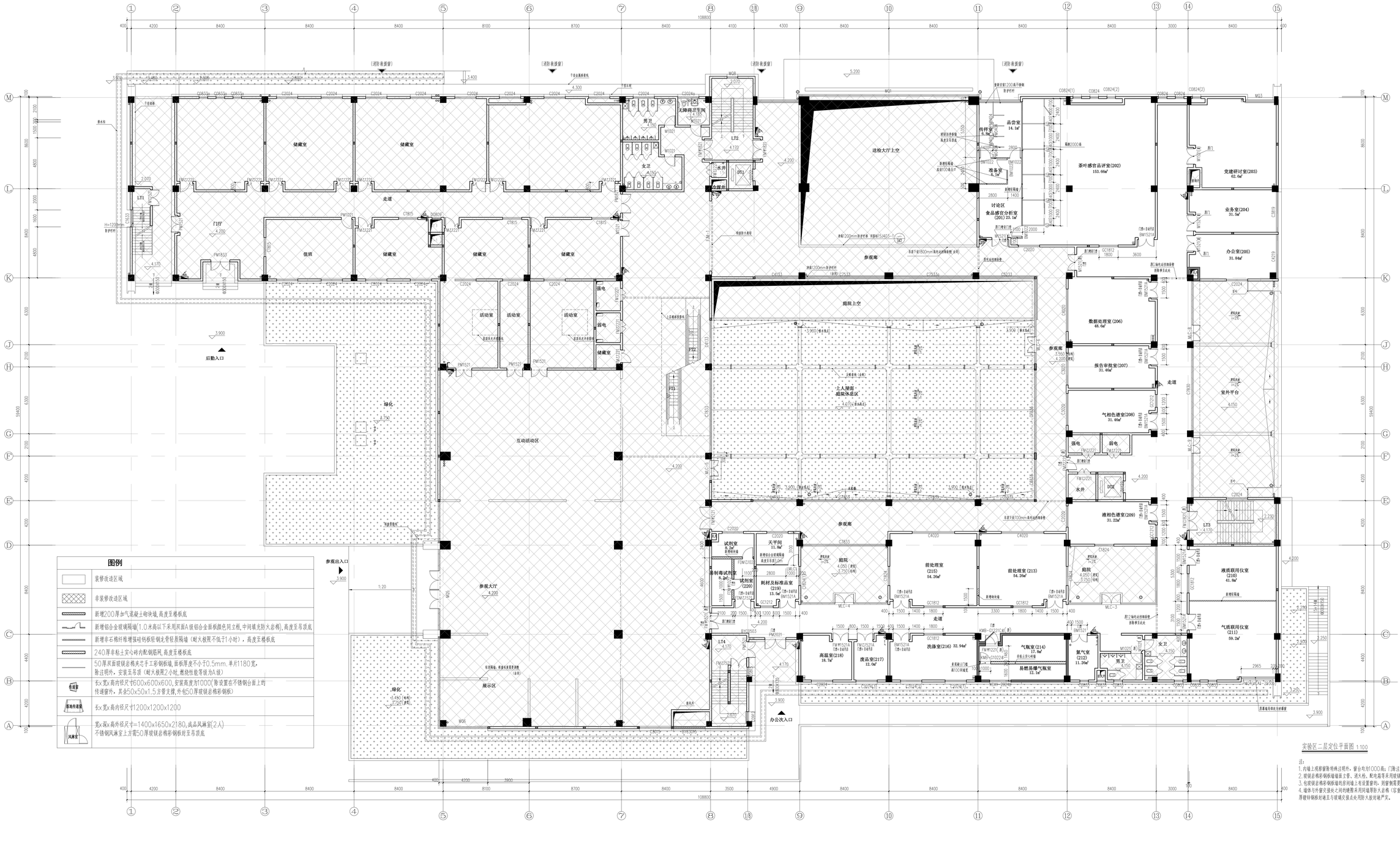

专业	签名	专业	签名	专业	签名	专业	签名
建筑		给排水		暖通		总图	
结构		电气		动力		工艺	

(消防救援窗)
储藏室
走道
门厅
值班
男卫
女卫
无障碍卫生间
LT1
LT2
LT3
LT4
水井
DT1
DT2
送检大厅上空
品尝室 14.1㎡
传样室 6.8㎡
准备室 6.1㎡
讨论区
食品感官分析室(201) 23.1㎡
茶叶感官品评室(202) 153.66㎡
党建研讨室(203) 62.6㎡
业务室(204) 31.5㎡
办公室(205) 31.84㎡
数据处理室(206) 48.6㎡
报告审批室(207) 31.46㎡
气相色谱室(208) 31.46㎡
液相色谱室(209) 31.22㎡
液质联用仪室(210) 41.8㎡
气质联用仪室(211) 59.2㎡
氮气室(212) 11.26㎡
前处理室(213) 54.26㎡
气瓶室(214) 17.6㎡
前处理室(215) 54.26㎡
洗涤室(216) 32.94㎡
废品室(217) 12.0㎡
高温室(218) 18.7㎡
耗材及标准品室(219) 13.5㎡
试剂室(220)
天平间 11.8㎡
试剂室 8.2㎡
易制毒试剂室 8.2㎡
易燃易爆气瓶室 12.1㎡
参观廊
庭院上空
上人屋面-庭院休息区
庭院
强电
弱电
活动室
互动活动区
参观大厅 4.200
展示区
绿化
后勤入口
参观出入口
办公次入口
室外平台
3.900
4.200
108800
59400

实验区二层定位平面图 1:100

图例

▭	装修改造区域
▩	非装修改造区域
▨	新增200厚加气混凝土砌块墙,高度至楼板底
	新增铝合金玻璃隔墙(1.0米高以下采用双面A级铝合金面板颜色同立框,中间填充防火岩棉),高度至吊顶底
	新增非石棉纤维增强硅钙板轻钢龙骨轻质隔墙(耐火极限不低于1小时),高度至楼板底
	240厚非粘土实心砖内配钢筋网,高度至楼板底
—	50厚双面玻镁岩棉夹芯手工彩钢板墙,面板厚度不小于0.5mm.单片1180宽, 除注明外,安装至吊顶(耐火极限2小时,燃烧性能等级为A级)
传递窗	长x宽x高内径尺寸600x600x600,安装高度为1000(除设置在不锈钢台面上的 传递窗外,其余50x50x1.5方管支撑,外包50厚玻镁岩棉彩钢板)
落地传递窗	长x宽x高内径尺寸1200x1200x1200
风淋室	宽x深x高外径尺寸=1400x1650x2180,成品风淋室(2人) 不锈钢风淋室上方需50厚玻镁岩棉彩钢板封至吊顶底

注:
1. 内墙上观察窗除特殊注明外,窗台均为1000高;门除注明外,均设置100宽门垛。
2. 玻镁岩棉彩钢板墙墙面立管、消火栓、配电箱等采用玻镁岩棉彩钢板封包。
3. 包玻镁岩棉彩钢板墙的房间墙上有设置窗的,则窗侧需要彩钢板包至窗边。
4. 墙体与外窗交接处之间的缝隙采用同墙厚防火岩棉(容重100kg/m³)外衬1.5厚镀锌钢板封堵且与玻璃交接点处用防火胶封堵严实。

福建省机电沿海
建筑设计研究院有限公司

证书编号: A135003677 A235003674
资质范围: 建筑工程甲级 机械行业甲级
电子工程甲级 轻钢结构甲级
工程咨询甲级 市政工程乙级
城乡规划丙级 变电工程丙级

施工图审查批准单位:

施工图审查批准书证号:

图纸专用章
福建省工程勘察设计图纸专用章
福建省机电沿海建筑设计研究院有限公司
资质 范围: 建筑工程
等级:甲级 证号:A135003677
有效期至:2030年02月14日

注册执业章
中华人民共和国一级注册建筑师
姓名: 王建平
注册号: 3500367-006
有效期: 至2026年12月22日

注册执业章

建设单位:
福建省产品质量检验研究院

工程名称:
国家加工食品质量检验检测中心(福州)
武夷山基地装修改造设计
实验功能区

职责	姓名	签名
审定	郑庆日	郑庆日
项目负责人	王建平	王建平
项目经理	许晓燕	许晓燕
专业负责人	王建平	王建平
审核	林伟	林伟
校对	王建平	王建平
设计	许晓燕	许晓燕

图名:
实验区二层定位平面图

工程编号	2026-03	版别	1.00
图别	装施	图号	PM13
日期	2026年05月 日		