专业	签名	专业	签名	专业	签名	专业	签名
建筑		给排水		暖通		总图	
结构		电气		动力		工艺	

修改记录

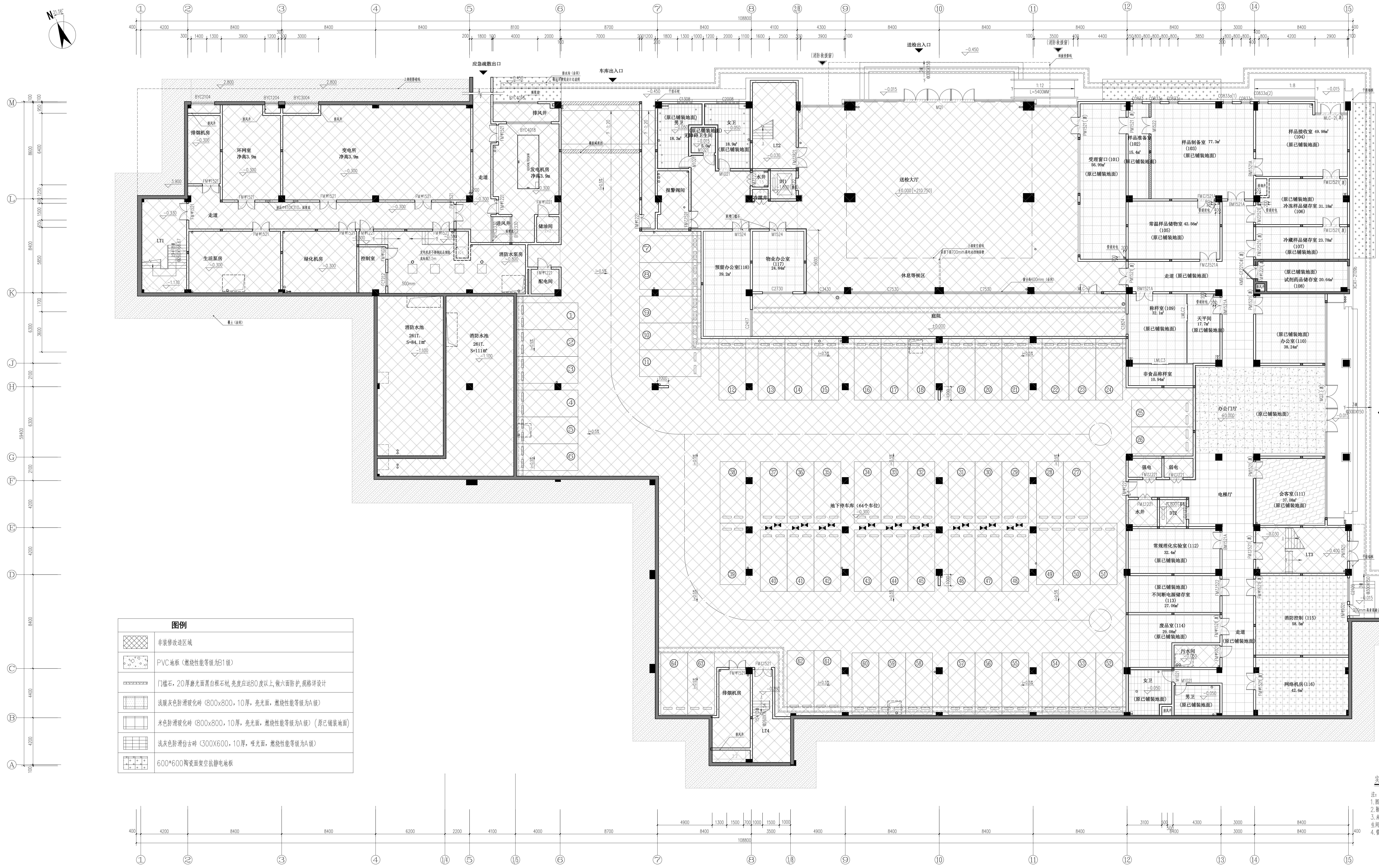
N 21.56°
应急疏散出口
车库出入口
送检出入口
（消防救援窗）
排烟机房
环网室 净高3.9m
变电所 净高3.9m
发电机房 净高3.9m
排风井
进风井
储油间
走道
LT1
生活泵房
绿化机房
控制室
消防水泵房
配电间
消防水池 261T. S=84.1㎡
消防水池 261T. S=111㎡
（原已铺装地面）男卫 18.3㎡
（原已铺装地面）无障碍卫生间 5.0㎡
女卫 18.9㎡（原已铺装地面）
报警阀间
LT2
水井
DT1
冷媒井
预留办公室(118) 39.2㎡
物业办公室 (117) 24.84㎡
送检大厅 ±0.000(=210.750)
休息等候区
庭院 ±0.000
受理窗口(101) 56.99㎡（原已铺装地面）
样品准备室 (102) 15.4㎡（原已铺装地面）
样品制备室 77.3㎡ (103)（原已铺装地面）
样品接收室 49.98㎡ (104)（原已铺装地面）
常温样品储物室 42.56㎡ (105)（原已铺装地面）
（原已铺装地面）冷冻样品储存室 31.18㎡ (106)
冷藏样品储存室 23.78㎡ (107)（原已铺装地面）
（原已铺装地面）试剂药品储存室 20.64㎡ (108)
走道（原已铺装地面）
称样室(109) 32.1㎡（原已铺装地面）
天平间 17.7㎡（原已铺装地面）
（原已铺装地面）办公室(110) 38.24㎡
非食品称样室 10.94㎡
办公门厅 ±0.000（原已铺装地面）
办公主入口 -0.450
办公次入口 -0.450
强电
弱电
电梯厅
水井
DT2
会客室(111) 37.08㎡（原已铺装地面）
常规理化实验室(112) 32.4㎡（原已铺装地面）
（原已铺装地面）不间断电源储存室 (113) 27.06㎡
废品室(114) 29.08㎡（原已铺装地面）
污水间
LT3
消防控制 (115) 58.5㎡
网络机房(116) 42.6㎡
女卫（原已铺装地面）
男卫（原已铺装地面）
地下停车库（64个车位）-0.300
排烟机房
LT4
108800

图例

▨	非装修改造区域
▨	PVC地板（燃烧性能等级为B1级）
▭	门槛石，20厚磨光面黑白根石材，亮度应达80度以上，做六面防护，规格详设计
▦	浅暖灰色防滑玻化砖（800x800，10厚，亮光面，燃烧性能等级为A级）
▦	米色防滑玻化砖（800x800，10厚，亮光面，燃烧性能等级为A级）（原已铺装地面）
▦	浅灰色防滑仿古砖（300X600，10厚，哑光面，燃烧性能等级为A级）
▦	600*600陶瓷面架空抗静电地板

实验区一层地面铺装图 1:100

注：
1. 图中所示地面标高为地面完成面标高；
2. 除注明新增门槛石外，其余均为原有门槛石；
3. 未注明门槛地面标高均与相邻地面同高，卫生间门槛高度需比卫生间地面高15mm；
4. 管道封包具体位置详本图，做法详设计说明7.1.1（2）。

福建省机电沿海
建筑设计研究院有限公司

证书编号：A135003677 A235003674
资质范围：建筑工程甲级 机械行业甲级
电子工程甲级 轻钢结构甲级
工程咨询甲级 市政工程乙级
城乡规划丙级 变电工程丙级

施工图审查批准单位：

施工图审查批准书证号：

图纸专用章
福建省工程勘察设计图纸专用章
福建省机电沿海建筑设计研究院有限公司
资质 范围：建筑工程
等级：甲级 证号:A135003677
有效期至：2030年02月14日

注册执业章
中华人民共和国一级注册建筑师
姓 名：王建平
注册号：3500367-006
有效期：至2026年12月22日

注册执业章

建设单位：
福建省产品质量检验研究院

工程名称：
国家加工食品质量检验检测中心（福州）
武夷山基地装修改造设计
实验功能区

职责	姓名	签名
审定	郑庆日	郑庆日
项目负责人	王建平	王建平
项目经理	许晓燕	许晓燕
专业负责人	王建平	王建平
审核	林伟	林伟
校对	王建平	王建平
设计	许晓燕	许晓燕

图名：
实验区一层地面铺装图

工程编号	2026-03	版别	1.00
图别	装施	图号	PM15
日期	2026年 05月 日		