

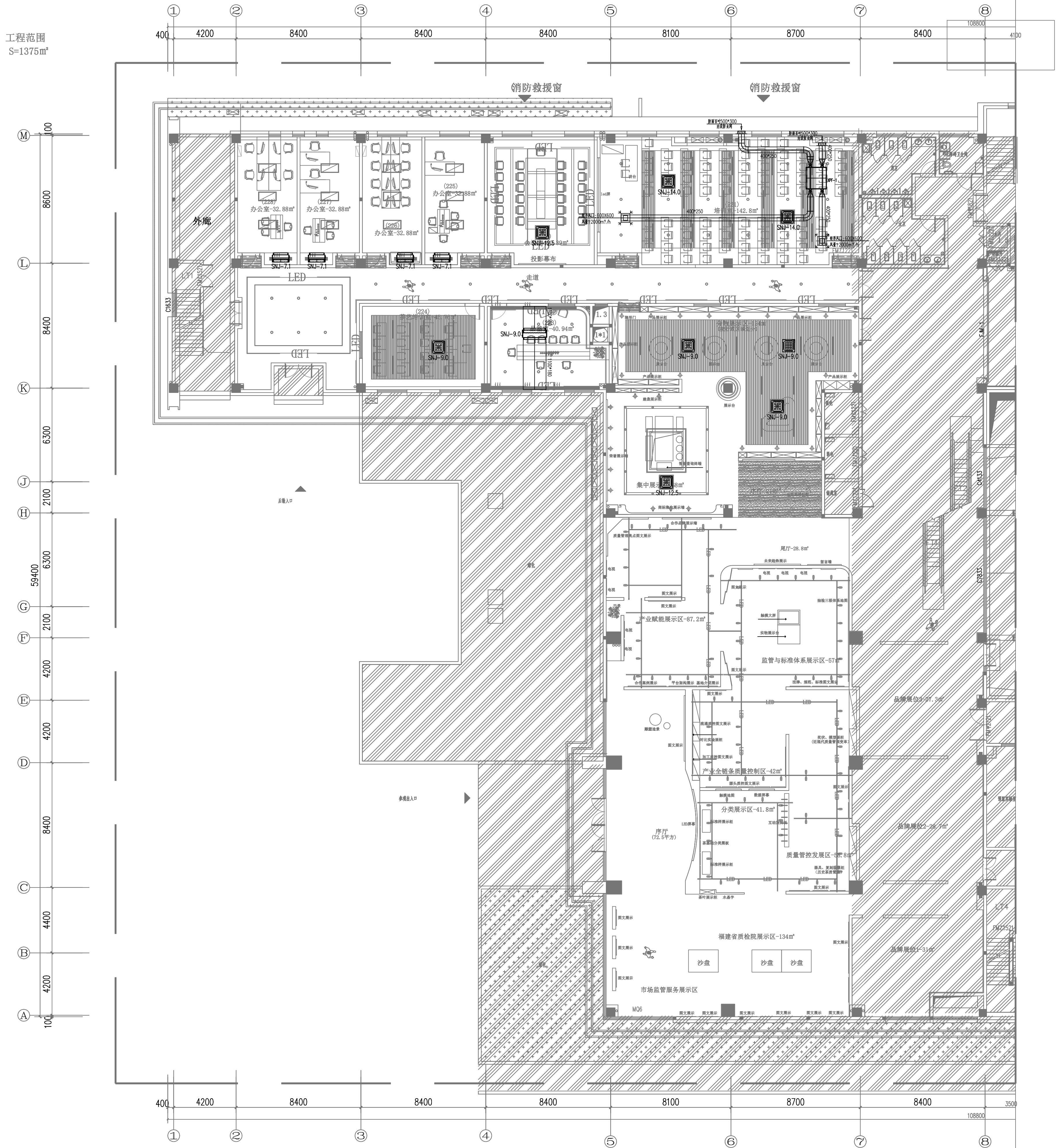

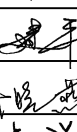

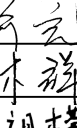
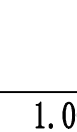
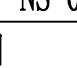

修改记录:

<div></div> <div>福建省机电沿海 建筑设计研究院有限公司</div> <div>证书编号: A135003677 A235003674</div> <div>资质范围: 建筑工程甲级 机械行业甲级 电子工程甲级 轻钢结构甲级 工程咨询甲级 市政工程乙级 城乡规划丙级 变电工程丙级</div>				
<div></div> <div>施工图审查批准单位:</div> <div>施工图审查批准证书号:</div>				
<div>图纸专用章</div> <div><div>福建省工程勘察设计院图纸专用章</div><div>福建省机电沿海建筑设计研究院有限公司</div><div>范围: 建筑工程</div><div>资质等级: 甲级 证号: A135003677</div><div>有效期至: 2030年02月14日</div></div>				
<div>注册执业章</div> <div><div>中华人民共和国一级注册建筑师</div><div>姓名: 王建平</div><div>注册号: 3500367-006</div><div>有效期至: 至2026年12月22日</div><div></div></div>				
<div>注册执业章</div>				
<div>建设单位:</div> <div>福建省产品质量检验研究院</div>				
<div>工程名称:</div> <div>国家加工食品质量检验检测中心(福州)武夷山基地装修改造设计</div> <div>非实验功能区分(2F)</div>				
职 责	姓 名	签 名		
审 定	俞亮			
项目负责人	王建平			
项目经理	许德燕			
专业负责人	林群			
审 核	俞亮			
校 对	林群			
设 计	郑祖康			
<div>图名:</div> <div>2F空调通风平面图</div>				
工程编号	2026-03	版 别	1.00	
图 别	暖通	图 号	NS-05	
日 期	2026 年 05 月 日			