

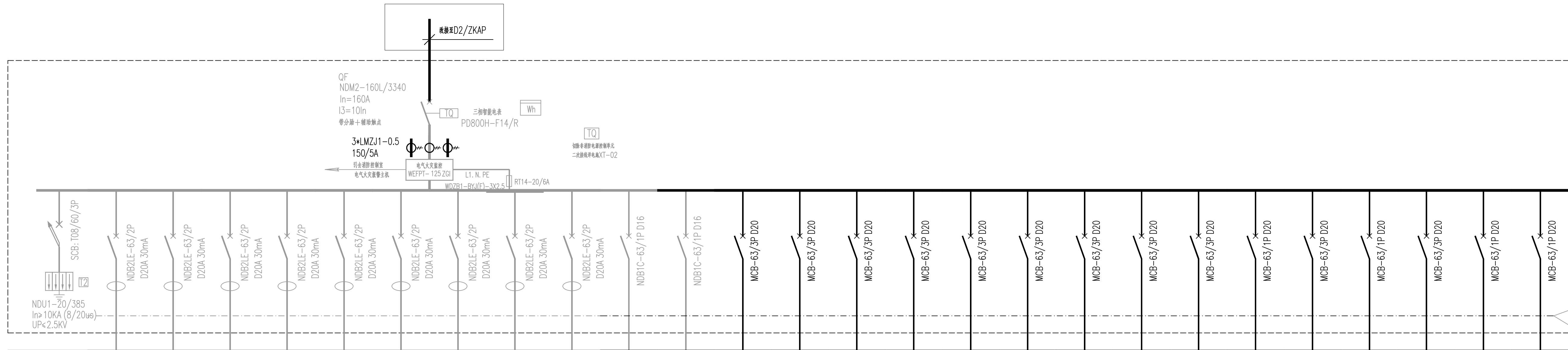

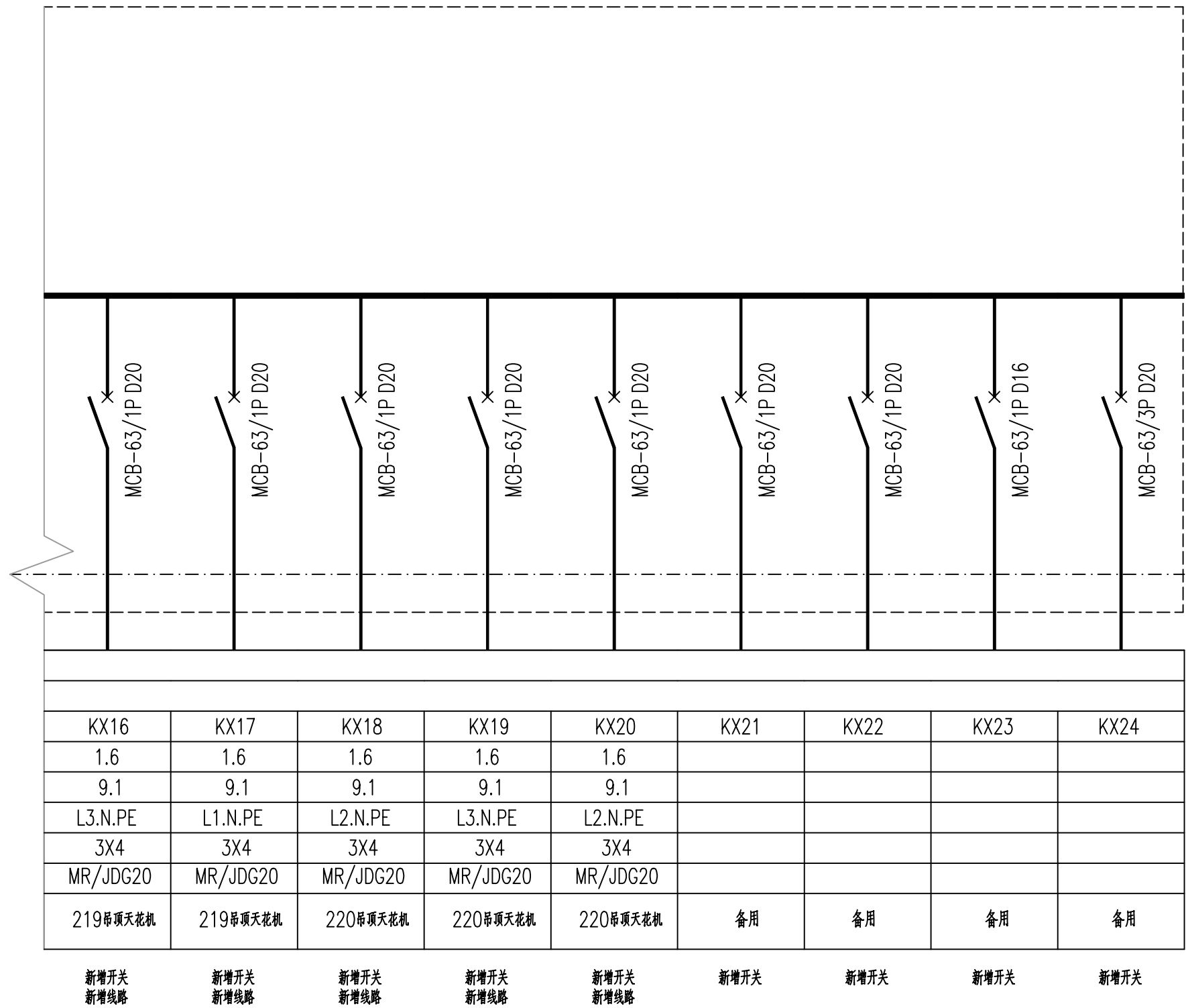

[illegible][illegible]

注: 1.NDM2、NDB2LE系列断路器为利用电箱内原断路器, MCCB、MCB系列断路器为新增断路器, 若电箱内空间不足, 拆除电箱内未使用断路器安装。



<div></div> <div>福建省机电沿海 建筑设计研究院有限公司</div> <div>证书编号: A135003677 A235003674</div> <div>资质范围: 建筑工程甲级 机械行业甲级 电气工程甲级 轻钢结构甲级 工程咨询甲级 市政工程乙级 城乡规划丙级 变电工程丙级</div>			
<div></div>			
施工图审查批准单位:			
施工图审查批准证书证号:			
<div>图纸专用章</div> <div>福建省工程勘察设计院图纸专用章</div> <div>福建省机电沿海建筑设计研究院有限公司</div> <div>范围: 建筑工程</div> <div>资质等级: 甲级 证号: A135003677</div> <div>有效期至: 2030年02月14日</div>			
<div>注册执业章</div> <div>中华人民共和国一级注册建筑师</div> <div>姓名: 王建平</div> <div>注册号: 3500367-006</div> <div>有效期: 至2026年12月22日</div> <div></div>			
注册执业章			
建设单位: 福建省产品质量检验研究院			
<div>工程名称:</div> <div>国家加工食品质量检验检测中心(福州) 武夷山基地装修改造设计</div> <div>实验功能区</div>			
职 责	姓 名	签 名	
审 定	洪志阳	洪志阳	
项目负责人	王建平	王建平	
项目经理	许晓燕	许晓燕	
专业负责人	陈朝煜	陈朝煜	
审 核	洪志阳	洪志阳	
校 对	陈朝煜	陈朝煜	
设 计	林航	林航	
<div>图名:</div> <div>现场已有电箱改造系统图四</div>			
工程编号	2026-03	版 别	1.00
图 别	电装施	图 号	14
日 期	2026年 03 月 日		

修改记录: